第24回 火星ローバーコンテスト in 千葉

第1回 試走会

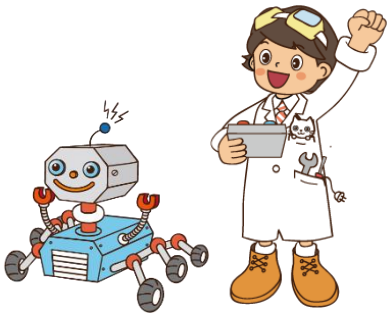

12月3日（土）に行われる「第24回火星ローバーコンテストin千葉」に先駆けて、
練習用のコースを使ってキミのローバーを走らせてみよう！
※試走会で使用するコースはコンテストで使用する「火星コース」ではありません。
※コンテストに出場しない方でも、試走会には参加いただけます。

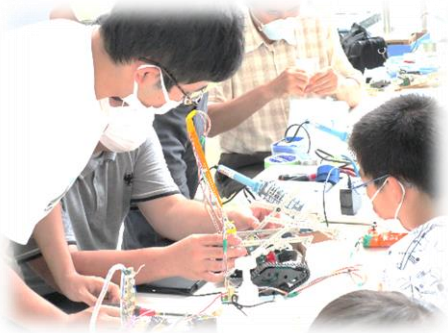

※昨年の様子

日時 2022年9月23日（金･祝）

① 10：00 ～ 10：50
② 11：00 ～ 11：50
③ 12：00 ～ 12：50
④ 13：00 ～ 13：50
⑤ 14：00 ～ 14：50
⑥ 15：00 ～ 15：50

当日ローバーを持参できる方は
左記の時間帯での予約が可能です。

募集期間：8月30日～9月11日

詳しくは裏面をご確認ください。

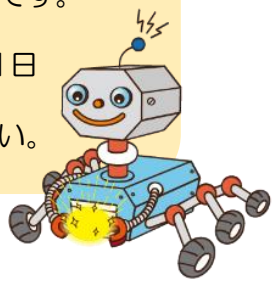

会場 きぼーる1階　きぼーる広場

対象 どなたでも
※未就学児は保護者同伴
※予約はローバーを持参できる方のみ

残席がある場合は
当日参加を受付します。
詳しくは科学館ホームページ
にてお知らせします。

参加方法 メールによる予約制（先着順）

お願い

- 当日ローバーを持参できる方のみ予約を受付します。
  残席がある場合のみ、当日参加を受付します。
- 入場できるのは1組4名までです。この他に入場することはできません。
- 完全入れ替え制とさせていただきます。終了時間が近づきましたら片付けを始めるなど、円滑な入れ替えにご協力ください。
- 検温を実施します。発熱のある場合は、入場できません。
- マスクの着用をお願いします。
- 入場の際は、手洗い、アルコール消毒をお願いします。
- 会場ではお食事ができません。お飲み物のみお取りいただけます。

予約方法 メールに次の内容を記入の上、お申込みください。
※参加者1組につき、1通のメールにてご応募ください。
※先着順での受付となります。
※「火星ローバーレベルアップ教室」の申込みとはメールを分けてご応募ください。
　同じメールでは受付することができません。
※メール受付後、送付いただいたアドレスへ科学館から返信させていただきます。
　5日以内に連絡がなかった場合は、お手数ですが科学館へお問い合わせください。
※下記アドレスからのメールが受信できるように事前に設定ください。
※個人情報の取扱いは、当館のプライバシーポリシーに準じます。

宛先 marsrover@kagakukanQ.com

件名 試走会参加申込み

本文
- 入場者の名前、学年（1組4名まで）
  ※未就学児が含まれる場合、必ず保護者もご入場ください。
- 希望の時間（下記①～⑥の中で、第3希望まで記載）
- 電話番号
- 持参できるローバーの有無
  ※ローバーがない場合は、ご予約いただけません。

希望の時間をここから選んでください。

① 10：00 ～ 10：50
② 11：00 ～ 11：50
③ 12：00 ～ 12：50
④ 13：00 ～ 13：50
⑤ 14：00 ～ 14：50
⑥ 15：00 ～ 15：50

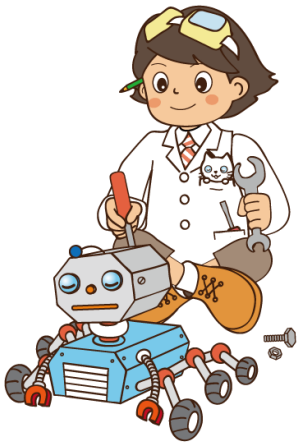

募集期間 8月30日（火）～ 9月11日（日）

第24回
火星ローバーコンテストin千葉
について詳しく知りたい方は、
科学館ホームページで公開中の
大会規定書をチェックしよう！

第24回火星ローバーコンテストin千葉
サンプル展示中！
【期間】11月23日（水･祝）まで
【場所】千葉市科学館7階
　　ミュージアムショップ横ガラスケース内

Chiba City Museum of Science 千葉市科学館
電話　043-308-0511（代表）
ホームページ　https://www.kagakukanQ.com/
開館時間　9:00～19:00

※諸事情により会場・内容が変更になる場合もございます。